

Referenzliste der Schlosserei Integral Metallbau GmbH

Bauvorhaben: **„An der Raingasse, Herrenberg-Affstätt (2015)**
An der Raingasse, 71083 Herrenberg, Affstätt

Auftraggeber: Marquardt Wohnbau Projekt Affstätt
"An der Raingasse" GmbH + Co. KG
Spitalgasse 4
71083 Herrenberg

Architekt: Marquardt Baudienstleistungs GmbH + Co. KG
Spitalgasse 4
71083 Herrenberg
Tel: 07032 / 955 75 70 Fax: 07032 / 955 75 71
m.marquardt@marquardt-wohnbau.de

Auftragsvolumen: 157.000,- €

Daten: Treppengeländer, Handläufe
Staketengeländer



Bauvorhaben: **Hochschule der Medien, Stuttgart (2015)**
Nobelstraße 10a, 70569 Stuttgart

Auftraggeber: Vermögen- und Bau
Baden-Württemberg
Pfaffenwaldring 32
70569 Stuttgart

Architekt: SFA
Simon Freie Architekten BDA
Falbenhennenstraße 17
70180 Stuttgart
Tel: 0711 / 615 2275 Fax: 0711 / 615 2283
buero@simon-freie-architekten.de

Auftragsvolumen: 109.000,- €

Daten: Edelstahl-Handläufe, Treppengeländer, Ganzglasgeländer



Bauvorhaben: **Autohaus, S-Wangen (2015)**
Volkswagen Automobile Stuttgart
Wangener Straße 66, 70188 Stuttgart

Auftraggeber: Volkswagen Group
Real Estate GmbH & Co. KG
Poststrasse 28
38440 Wolfsburg

Architekt: Delta Bauplanung GmbH
Theodor-Heuss-Straße 1
38122 Wolfsburg-Neuhaus
Tel: 0531 / 80 93 90 Fax: 0531 / 89 37 70
Info@delta-bauplanung.de

Auftragsvolumen: 83.000,- €

Daten: Fluchttreppe, Verbindungsbrücke



Brüstungsgeländer mit Glasfüllung

Bauvorhaben: **Stephanus-Stift, Herrenberg-Kuppigen (2015)**
Oberjesinger Str. 19
71083 Herrenberg

Auftraggeber: Geiger Schlüsselfertigbau GmbH & Co. KG
Hewlett-Packard-Straße 1
71083 Herrenberg

Architekt: ARP Architektenpartnerschaft GbR
Rotebühlstr. 169/1
70197 Stuttgart
Tel: 0711/64869-200 Fax: 0711/64869-299
info@arp-stuttgart.de

Auftragsvolumen: 85.000,- €

Daten: Attikageländer
Balkon- und Treppengeländer
Briefkastenanlage

Bauvorhaben: **Raumtechnik Weltkugel (2015)**
Siemens, Messe Hannover

Auftraggeber: Raumtechnik Messebau
Event Services GmbH
Plieningen Str. 54
73760 Ostfildern

Architekt: Triad Projektgesellschaft mbH
Marburger Str. 3
10789 Berlin
Tel: 030 / 23 60 780 Fax: 030 / 23 60 78 381
info@triad.de

Auftragsvolumen: 81.000,- €

Daten: Weltkugel aus Stahl



Bauvorhaben: **Alexanderstr., Stuttgart (2015)**

Auftraggeber: Ed. Zübling AG
Bereich Stuttgart
Albstadtweg 5
70567 Stuttgart

Architekt: wilwersch architekten bda
Calwer Str. 17
70173 Stuttgart
Tel: 0711 / 997 990-0 Fax: 0711 / 990-29
info@wilwersch.de

Auftragsvolumen: 244.000,- €

Daten: Glasgeländer
Sichtschutzelemente
Treppengeländer, Dachterrassengeländer
Holzhandläufe



Bauvorhaben: Festo, Scharnhausen (2015)
 Plieningenstrasse 50
 73760 Scharnhausen

Auftraggeber: FESTO AG & Co. KG
 Plieningenstrasse 50
 73760 Scharnhausen

Architekt: architekturbüro jaschek
 Mirabellenstr. 9
 70329 Stuttgart
 Tel: 0711 / 91 89 34-0 Fax: 0711 / 91 89 34-34
info@arch-jaschek.de

Auftragsvolumen: 171.157,- €

Daten: Treppengeländer
 Galeriegeländer
 Handläufe
 Stahltreppen



Bauvorhaben: Postdörfle, Stuttgart (2015)
 Vordernbergstr., Stuttgart

Auftraggeber: GWG
 Gesellschaft für Wohnungs- und Gewerbe-
 bau Baden-Württemberg AG
 Hospitalstraße 33
 70174 Stuttgart

Architekt: Büro Hassig
 Alt-Württemberg-Allee 42
 71638 Ludwigsburg
 Tel: 07141 / 97128-0 Fax: 07141 / 97128-8
buero@haessig.de

Auftragsvolumen: 149.000,- €

Daten: Schiebetüren, Balkongeländer



Bauvorhaben: Europäische Zentralbank, Frankfurt (2015)
 Sonnemannstraße 20, 60314 Frankfurt

Auftraggeber: Lindner AG
 Bahnhofstraße 29
 94424 Arnstorf

Architekt: COOPHIMMELB(L)AU
 Spengergasse 37
 A-1050 Wien
 Tel: 0043 1 546 60-0 Fax: 0043 1 546 60-600
communication@coop-himmelblau.at

Auftragsvolumen: 1.341.114,- €

Daten: Ganzglasgeländer
 Edelstahlhandläufe

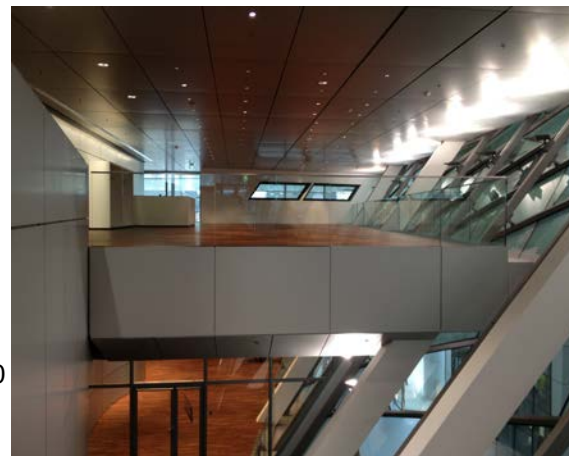

Bauvorhaben: **Elementary und Highschool, Böblingen (2015)**
Panzerstraße, 71032 Böblingen

Auftraggeber: WOLFF & MÜLLER Government Services GmbH & Co. KG
Niederlassung Süd
Julius-Hölder-Str. 29 A
70597 Stuttgart

Architekt: team gaus & aldinge GmbH
Große Falterstraße 23A
70597 Stuttgart
Tel: 0711 / 97 678-55 Fax: 0711 / 97 678-33
mail@aldingerarchitekten.de

Auftragsvolumen: 208.000,- €

Daten: Treppengeländer, Handläufe, Treppe Foyer

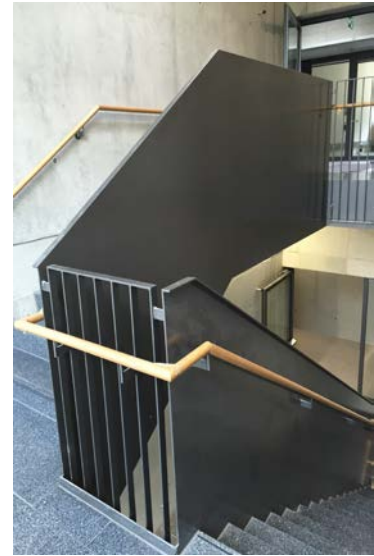

Bauvorhaben: **Weitblick I + II, Flugfeld Böblingen (2015)**
Liesel-Meitner-Straße, 71034 Böblingen

Auftraggeber: NORD-SÜD Weitblick I+II GmbH
Kronenstraße 51
70174 Stuttgart

Architekt: Jo Carle Architekten
Heusteigstr. 15
70182 Stuttgart
Tel: 0711 / 51 89 61 70 Fax: 0711 / 51 89 61 71
architekten@JoCarle.de

Auftragsvolumen: 438.000,- €

Daten: Dachterrassen- und Balkongeländer
Sichtschutzwände, Schiebeläden



Bauvorhaben: **Lindach-Arreal, Reutlingen (2014)**
Champignystrasse 12-20, 72762 Reutlingen

Auftrageber: Lindach-Quartier GbR
Oskar-Kalbfell-Platz 12
72764 Reutlingen

Architekt: ARGE Bodamer & Riehle
Riehle + Assoziierte GmbH & Co. KG
Am Echazufer 24
72764 Reutlingen
Tel: 07121 / 927-129 Fax: 07121 / 927-200
reutlingen@riehle-architekten.de



Bodamer Architekten BDA
Schlosserstraße 2
70180 Stuttgart
Tel: 0711 / 8602-0785 Fax: 0711 / 8602-102
architekten@bodamer-faber.net

Auftragsvolumen: 186.000,- €

Daten: Balkon- und Treppengeländer
Sichtschutz aus VSG mit Folie
Franz. Balkone

Bauvorhaben: **Mozart Carré, Leonberg (2014)**
Stohrerstr. 47+49+49/1, Mozartstr. 20+22, 71229 Leonberg

Auftraggeber: Bietigheimer Wohnbau GmbH
Berliner Straße 19
74321 Bietigheim-Bissingen

Architekt: ARP
Architektenpartnerschaft
Rotebühlstr. 169/1
70197 Stuttgart
Tel: 0711/64869-200 Fax: 0711/64869-299
info@arp-stuttgart.de

Auftragsvolumen: 251.411,- €

Daten: BK-Anlagen
Handläufe, Absturzsicherungen
Galerie-, Brüstungs-, Balkon- und Terrassengeländer
Stahl- / Brandschutztüren

Bauvorhaben: **„Das Gerber“, Stuttgart (2014)**
Paulinenstraße, 70178 Stuttgart

Auftraggeber: Lindner AG
Bahnhofstraße 29
94424 Arnstorf

Architekt: Arbeitsgemeinschaft „Quartier S“
EPA Planungsgruppe und Bernd Albers
Cannstatter Carré, Daimlerstraße 71-73
70372 Stuttgart

Auftragsvolumen: 312.000,- €

Daten: Edelstahl-Handläufe
Treppengeländer, Technikgeländer

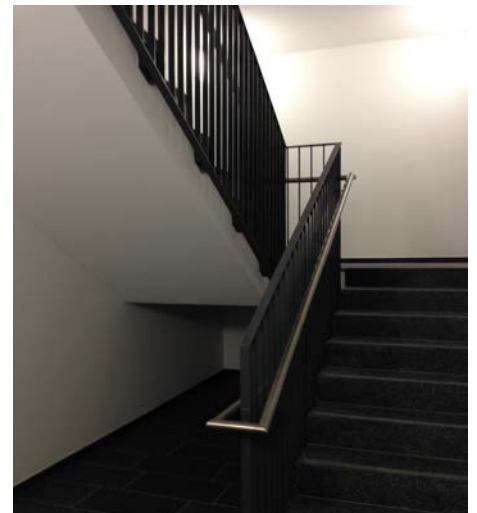

Bauvorhaben: **Seepark S-Vaihingen, 3.BA (2014)**
Vaihinger Str. 122, 70567 Stuttgart

Architekt: EMT
Vaihingerstraße 94-104
70567 Stuttgart
Tel: 0711 268429 0 Fax: 711 268429 29
info@ag-emt.de

Auftragsvolumen: 773.000,- €

Daten: Balkongeländer mit Glasfüllung



Dachterrassen- und Attikageländer
Handläufe, Harfengeländer

Bauvorhaben: Quartier 11, Flugfeld Böblingen (2014)

Auftraggeber: Ed. Züblin AG
Direktion Stuttgart
Albstadtweg 5
70567 Stuttgart

Architekt: Oei Architekten
Auberlenstraße 14
70736 Fellbach
Tel: 0711 / 22 00 978-0 Fax: 0711/ 574 526

Auftragsvolumen: 390.103,- €

Daten: Treppen,- Terrassen- und Balkongeländer
Franz. Balkone
Sichtschutzwände

Bauvorhaben: Autohaus Blank, Kornwestheim (2014)
Alpstraße 19, 70806 Kornwestheim

Auftraggeber: Auto-Blank
Tobias Hopf
Alpstraße 19
70806 Kornwestheim

Architekt: Delta Bauplanung GmbH
Theodor-Heuss-Straße 1
38122 Wolfsburg-Neuhaus
Tel: 0531 / 80 93 90 Fax: 0531 / 89 37 70
Info@delta-bauplanung.de

Auftragsvolumen: 125.818,- €

Daten: Treppengeländer
Gitterzaun
Stahlterre
Brüstungsgeländer mit Glasfüllung



Bauvorhaben: Festo, USA (2014)
Columbia Road 7701, Maineville Ohio

Auftraggeber: EVANS General Contractors
Atlanta Office
705 Hembree Pl.
GA 30076 Roswell, USA

Auftragsvolumen: 130.000,- €

Daten: Treppengeländer



Bauvorhaben: **Pariser Höfe, Stuttgart (2013)**
Kopenhagener Straße 20, 70173 Stuttgart

Auftraggeber: Baresel GmbH
Ulmer Straße 2
70771 Leinfelden-Echterdingen

Architekt: Maier Neuberger Projekte GmbH
Bavariaring 14
80336 München
Tel: 089 / 51 555 060 Fax: 089 / 51 555 070
contact@mn-partner.eu

Auftragsvolumen: 611.000 €

Daten: Fenstergitter
Treppen-, Loggiageländer
Lamellenfassade



Bauvorhaben: **Flugfeld Böblingen (2013)**
Quartier 12
71034 Böblingen

Auftraggeber: Marquardt Wohnbau GmbH & Co. KG
Spitalgasse 4
71083 Herrenberg

Architekt: Lieb + Lieb
Architekten BDA
Raiffeisenstr. 17
72250 Freudenstadt
Tel.: 07441 / 860 550 Fax: 07441 / 860 5522
lieb@lieb-architekten.de

Auftragsvolumen: 199.630 €

Daten: Glas-, Balkongeländer
Treppenhausgeländer



Bauvorhaben: **Neubau Neckarrealschule (2013)**
Heilbronner Straße 147-157
70191 Stuttgart

Auftraggeber: Landeshauptstadt Stuttgart
Hauptstätter Straße 66
70178 Stuttgart

Architekt: KBK Architekten
Freie Architekten BDA
Eugenstraße 16
70182 Stuttgart
Tel: 0711 / 210 72-0 Fax: 0711 / 210 72-85
buero@kbk-architekten.de

Auftragsvolumen: 473.000 €

Daten: Rettungswegbalkone



Fluchttreppe und Treppengeländer
Vertikales Sonnenschutzsystem

Bauvorhaben: **Seepark 1.BA (2013)**
Vaihinger Straße 122, 70567 Stuttgart

Auftraggeber: GWG Gesellschaft für Wohnungs- und
Gewerbebau Baden-Württemberg AG
Hospitalstraße 33
70174 Stuttgart

Architekt: Architektengruppe EMT
Eckert Manthos Tagwerker
Werastrasse 80
70190 Stuttgart
Tel.: 0711 / 26 84 29-0 Fax: 0711 / 26 84 29-29
info@ag-emt.de

Auftragsvolumen: 1.707.084 €

Daten: Stahl- und Glasbalkongeländer
Schallschutzwand



Bauvorhaben: **Zusammenführung der Kurie und Erweiterung des Diözesenarchivs am
Bischöflichen Palais in Rottenburg am Neckar (2013)**
Eugen-Bolz-Platz und Rohrhalder Hof, 72108 Rottenburg

Auftraggeber: Diözese Rottenburg-Stuttgart
Bischöfliches Ordinariat
Eugen-Bolz-Platz 1
72108 Rottenburg

Architekt: Lederer Ragnarsdottir Oei GmbH & Co. KG
Kornbergstr. 36
70176 Stuttgart
Tel.: 0711 / 22 55 06-0, Fax: 0711 / 22 55 06-22
mail@archlo.de

Auftragsvolumen: 241.000 €

Daten: Treppengeländer, Stahltreppen
Vordächer, Briefkastenstehle



Bauvorhaben: **Hofmeister Sindelfingen (2013)**
Eschenbrünnlestraße 12, 71065 Sindelfingen

Auftraggeber: Baresel GmbH
Ulmer Straße 2
70771 Leinfelden-Echterdingen

Architekt: Esslinger – Deitermann
Planungsgesellschaft mbH
Balingenstraße 15
70567 Stuttgart
Tel.: 0711 / 214 774-60, Fax: 0711 / 214 774-89
info@esslinger-deitermann.de

Auftragsvolumen: 395.000 €

Daten: Aussen-, Innengeländer



Glasbrüstung, -trennwände

Bauvorhaben: **Lindenschulzentrum (2013)**
Lindenschulstraße 20, 70327 Stuttgart

Auftraggeber: Landeshauptstadt Stuttgart
Hauptstätter Straße 66
70178 Stuttgart

Architekt: Architekturbüro Kamm
Silbeburgstr. 129A
70176 Stuttgart
Tel.: 0711 / 241 832, Fax: 0711 / 241 837
info@kammarchitekten.de

Auftragsvolumen: 257.000 €

Daten: Fluchtreppen
Kupfer-Blechdach
Sektionaltor, Brandschutztüren



Bauvorhaben: **Schauspielhaus Bühne Stuttgart (2012)**
Oberer Schlossgarten 6 in 70173 Stuttgart

Auftraggeber: Vermögen und Bau Baden Württemberg
Amt Stuttgart
Rotebühlstraße 100, 70178 Stuttgart

Architekt: Klaus Roth architekten bda
Strelitzer Straße 61, 10115 Berlin
Tel: 030/2833222, Fax: 030/2833223
office@klaus-roth.de

Auftragsvolumen: 403.000 €

Daten: Konstruktiver Stahlbau
Glasgeländer



Bauvorhaben: **Intensivstation CRONA-Kliniken (2012)**
Hoppe-Seyler-Straße 61 in 72076 Tübingen

Auftraggeber: Baresel GmbH
Büro- und Gewerbebau
Ulmer Straße 2, 70771 Leinfelden-Echterdingen

Architekt: Sander.hofrichter architekten partnerschaft
Kappellengasse 11, 67071 Ludwigshafen
Tel: 0621/58632-0, Fax: 0621/58632-22
info@a-sh.de

Auftragsvolumen: 208.000 €

Daten: Glaslamellen
Sonnenschutzlamellen
Wartungsstege



Bauvorhaben: **Palais Thermal Bad Wildbad (2011)**
Kerner-Straße 1 in 75323 Bad Wildbad

Auftraggeber: Vermögen und Bau Baden-Württemberg
Amt Pforzheim
Simmlerstraße 9, 75172 Pforzheim

Architekt: Kauffmann Theilig & Partner
Freie Architekten BDA
Zeppelinstr. 10
73760 Ostfildern
Tel: 0711/ 45 122-31
Fax: 0711/ 45 122-40
sekretariat@ktp-architekten.de

Auftragsvolumen: 204.000 €

Daten: Membrandach
Stahlbauteile



Bauvorhaben: **Mercedes Benz Arena (2011)**
Mercedesstraße 87 in 70372 Stuttgart

Auftraggeber: BAM Deutschland AG
Mönchhaldenstraße 26, 70191 Stuttgart

Architekt: asp Architekten Stuttgart
Talstr. 41, 70188 Stuttgart
Tel: 0711/22338-0, Fax: 0711/22338-88
asp@asp-stuttgart.de

Auftragsvolumen: 317.000 €

Daten: Treppen / Geländer
Handläufe / Handlaufbügel
Tor- und Türenanlagen



Bauvorhaben: **Neubau Humboldt Carrée in Leinfelden-Echterdingen (2009)**
Humboldtstrasse in 70771 Leinfelden-Echterdingen

Auftraggeber: Bülow Aktiengesellschaft
Heilbronner Straße 190, 70191 Stuttgart

Architekt: Bülow Aktiengesellschaft
Heilbronner Straße 190, 70191 Stuttgart
Tel: 0711/1853-0, Fax: 0711/1853-100
info@buelow-ag.com

Auftragsvolumen: 230.000 €

Daten: Aluminium-Flugdach als Fassadenelement
Brüstungsgeländer mit Edelstahlhandlauf



Bauvorhaben: **IBM Hauptverwaltung in Ehningen (2009)**
Am Keltenwald in 71139 Ehningen

Auftraggeber: Zechbau GmbH
Hans-Klemm Straße 5, 71034 Böblingen

Architekt: Schwarz Planungsgesellschaft mbH & Co. KG
Bludenzer Straße 6, 70469 Stuttgart
Telefon: 0711/135797-0, Telefax: 0711/135797-3
mail@schwarz-architekten.de

Auftragsvolumen: 600.000 €

Daten: Aufzugschachtgerüst aus Stahl-Hohlprofilen
Verglasung der Seitenwände
Aufzugsturm
Stahlkonstruktion zur Überdachung des Auditoriums
Geländerbrüstungen mit radial gebogenem Holzhandlauf
Stahl-Unterkonstruktion für gewendelte Rampe

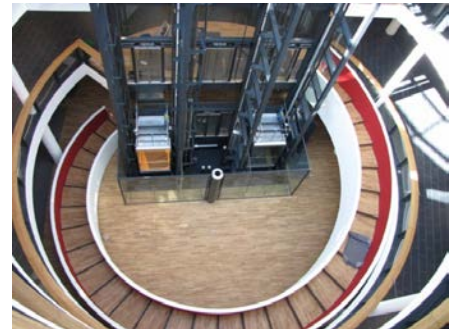

Bauvorhaben: **SWR Südwestrundfunk, Stuttgart (2008)**
Neckarstraße 230 in 70190 Stuttgart

Auftraggeber: Baresel GmbH
Ulmer Straße 2, 70771 Leinfelden-Echterdingen

Architekt: Struhk Architekten Planungsgesellschaft mbH
Papenstieg 4-7, 38100 Braunschweig
Tel: 0531/24246-0, Fax: 0531/24246-4
architekten@struhk.de

Auftragsvolumen: 585.000 €

Daten: Stahlskelette zur Geräuschdämmung
Verbindungsbrücke zwischen Altbau und Neubau
Lärmschutzwand auf dem Dach der Technikzentrale



Bauvorhaben: **Neubau Spritzgusswerk (2008)**
Mercedesstraße in 72108 Rottenburg a. N.

Auftraggeber: Grundstücksverwaltungsgesellschaft Ensinger / Balbach GmbH
Rudolf-Diesel Straße 8, 71154 Nufringen

Architekt: DIA179 German Industry Architecture GmbH
Köpeniker Straße 48/49, 10179 Berlin
Tel: 030/8904179-0, Fax: 030/8904179-99
berlin@dia179.de

Auftragsvolumen: 400.000 €

Daten: Industriegeländer
Treppengeländer
Stahltreppen
Technikbühnen
Wartungsstege aus Gitterrost

